PROMOJUD
Programa de Modernização do Judiciário Cearense

Compilado de Notícias

EU FAÇO



A TRANSFORMAÇÃO

OUTUBRO 2026

TJCE
Tribunal de Justiça
do Estado do Ceará

TRIBUNAL DE JUSTIÇA DO CEARÁ

UNIDADE DE GERENCIAMENTO DO PROMOJUD (UGP)

AÇÕES DA ESTRATÉGIA DE TRANSFORMAÇÃO DIGITAL – PROMOJUD

Mês: OUTUBRO 2026

As ações de comunicação do Promojud partem de um tema central, Transformação Digital a Serviço de Todos, o qual se divide em seis eixos: a serviço da Inovação Tecnológica; a serviço do Desenvolvimento Humano; a serviço da Celeridade; a serviço da Governança e Gestão, a serviço dos Direitos da Mulher; e a serviço do Atendimento ao Cidadão.



PROMOJUD

Mês: OUTUBRO DE 2026

A SERVIÇO DA INOVAÇÃO TECNOLÓGICA

Notícia 1: A IA responde muita coisa? Mas esta pergunta só você pode responder. Participe da pesquisa sobre uso de Inteligência Artificial no TJCE.
Data: 05/10/2026
Canal: TJZap
Link:

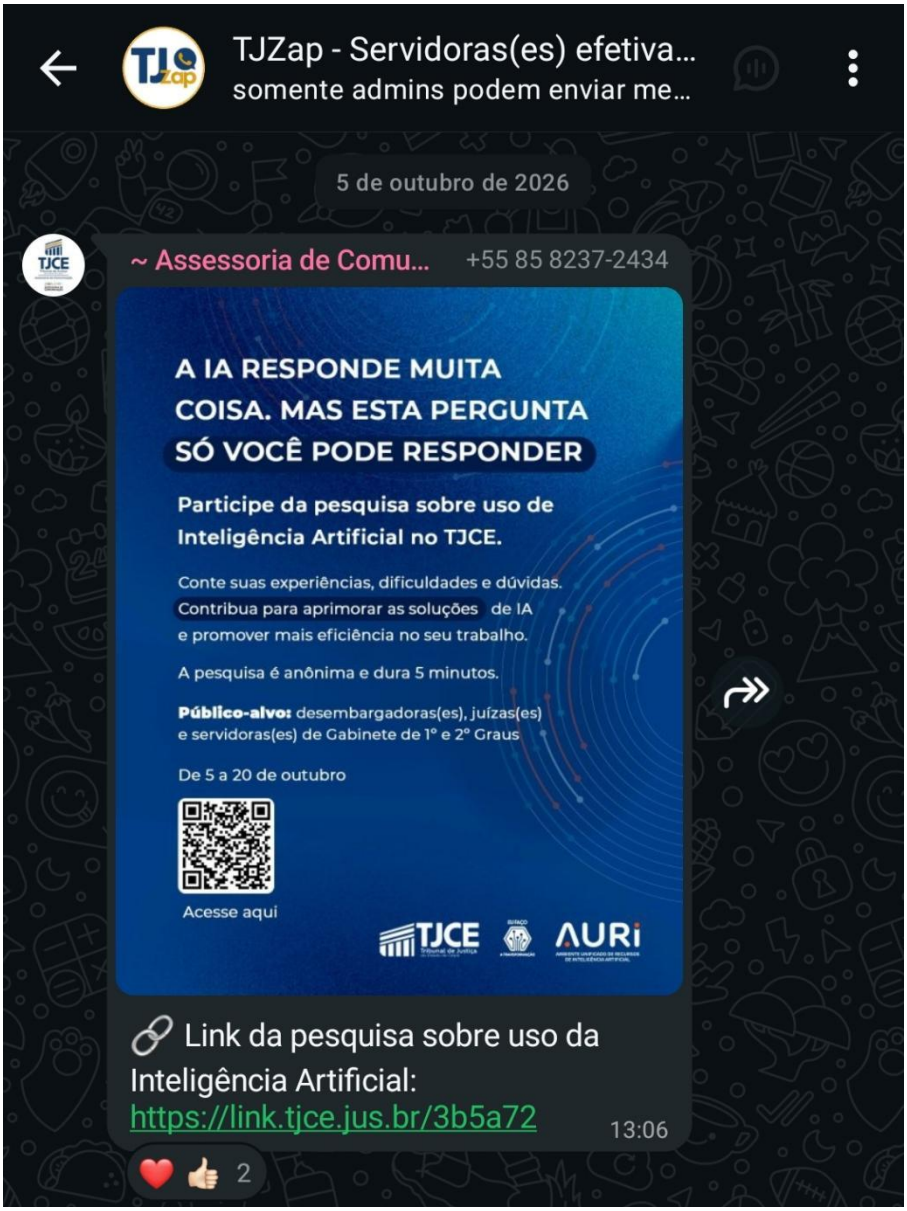

Notícia 2: Magistradas(os) e servidoras(es) de gabinete do TJCE participam de capacitação sobre o uso da IA nas atividades judiciais
Data: 15/10/2026
Canal: Portal TJNet
Link: https://tjnet/noticias/magistradasos-e-servidorases-de-gabinete-do-tjce-participam-de-capacitacao-sobre-o-uso-da-ia-nas-atividades-judiciais/



Magistradas(os) e servidoras(es) de gabinete do TJCE participam de capacitação sobre o uso da IA nas atividades judiciais

0 Curtidas 156 visualizações 15 de outubro de 2026 Compartilhar notícia

Ouvir: Magistradas(os) e servidoras(es) de gabinete do TJCE participam de capacitação sobre o uso da IA nas atividades judiciais

A Secretaria Negocial do PJe, Automação e Inteligência Artificial do Tribunal de Justiça do Ceará (TJCE) realizou, nesta quinta-feira (15/10), na Escola Superior da Magistratura do Ceará (Esmec), capacitação sobre o uso da inteligência artificial (IA) aplicada à atividade judicial por meio do Ambiente Unificado de Recursos de Inteligência Artificial (AURI).

Durante o encontro, as(os) participantes aprenderam a utilizar os recursos de IA institucionalizados pelo TJCE, incluindo a construção de prompts (comandos e instruções enviados às ferramentas) e o apoio à elaboração de minutas. As soluções permitem analisar processos com mais agilidade, identificar peças relevantes, resumir informações e facilitar a produção de documentos, contribuindo para a produtividade das unidades judiciárias.

Notícia 3: Solução de IA e automação do Judiciário cearense são apresentadas em evento internacional na Espanha
Data: 22/10/2026
Canal: Portal TJNet, Portal TJCE, Facebook TJCE oficial, Instagram TJCE oficial,Linkedin TJCE oficial
Link: https://www.tjce.jus.br/noticias/solucoes-de-ia-e-automacao-do-judiciario-cearense-sao-apresentadas-em-evento-internacional-na-espanha/

https://tjnet/noticias/solucoes-de-ia-e-automacao-do-judiciario-cearense-sao-apresentadas-em-evento-internacional-na-espanha/

https://www.facebook.com/tjceoficial/posts/pfbid0ayoDYsXt9ijHq8y4yiJd28tFUPw4wovfD4TQUKMfFWkAUe158524rMorDFTBoFfVl?rdid=Z6Y6mLt30BKESTmq#

https://www.instagram.com/p/DezZ9OvFRW3/?cplk=MTNqOWZnMXA1ZXRxdQ%3D%3D

https://www.linkedin.com/posts/tjceoficial_tjce-inovaaexaeto-inteligaeanciaartificial-activity-7519453835048914944-3Lpp?utm_source=share&utm_medium=member_desktop&rcm=ACoAAAX2XGgBipGwCzx_IDS2T_U4Rpbe6a1L_H4



Soluções de IA e automação d
cearense são apresentadas e
internacional na Espan

2 Curtidas 169 visualizações 22 de outubro de 2026

Ouvir: Soluções de IA e automação do Judiciário cearense são apres
Espanha

Projetos desenvolvidos pelo Tribunal de Justiça do Ceará (TJCE), voltados à moderniz
dos fluxos de trabalho e ao aprimoramento da prestação jurisdicional foram apresent
o DATAfórum Justicia 2026, evento internacional realizado na Espanha. O encontro pr
a discussão de iniciativas relacionadas à transformação da Justiça. Entre os projeto
plataformas AURI (Ambiente Unificado de Recursos de Inteligência Artificial) e MI
Similares).



Soluções de IA e automação do Judiciário cearense são apresentadas em evento internacional na Espanha

1757 Visualizações 22-10-2026

Ouvir: Soluções de IA e automação do Judiciário cearense são apresentadas em evento internacional na Espanha

Projetos desenvolvidos pelo Tribunal de Justiça do Ceará (TJCE), voltados à modernização dos serviços judiciais, à otimização dos fluxos de trabalho e ao aprimoramento da prestação jurisdicional foram apresentados nesta quinta-feira (22/10), durante o DATAfórum Justicia 2026, evento internacional realizado na Espanha. O encontro promove o intercâmbio de experiências e a discussão de iniciativas relacionadas à transformação da Justiça. Entre os projetos apresentados pelo Tribunal estão as plataformas AURI (Ambiente Unificado de Recursos de Inteligência Artificial) e MIDAS (Mecanismo Identificador de Atos Similares).

A apresentação fez parte do painel "Justiça digital no Brasil e na Argentina: inteligência artificial, automação e transformação da Justiça na América Latina", com a participação da juíza Ana Carolina Montenegro Cavalcanti, cogestora dos projetos de Inteligência Artificial e Robotização do TJCE. Na ocasião, a magistrada compartilhou a

Post de Tribunal de Justiça do Ceará

Tribunal de Justiça do Ceará está em Espanha.
22 de outubro às 13:24 ·

O TJCE no cenário internacional da transformação digital! 🇪🇸🤖

O Tribunal de Justiça do Ceará participou do DATAfórum Justicia 2026, na Espanha, como o único tribunal brasileiro presente no evento, compartilhando experiências e soluções desenvolvidas para modernizar os serviços judiciais.

Entre os destaques apresentados estão a AURI, plataforma que reúne soluções de inteligência artificial, e o MIDAS, ferramenta que utiliza IA para identificar atos processuais semelhantes e otimizar fluxos de trabalho.

A participação também foi uma oport
Modernização do Poder Judiciário do
instituições internacionais sobre os d

Mais do que incorporar tecnologia, a
acesso à Justiça e aprimorar os serviç

#TJCE #JustiçaDigital #InteligênciaA



Comente...

Instagram

Entrar Cadast



tjceoficial • Seguir
Espanha

tjceoficial 2 sem
O TJCE no cenário internacional da transformação digital! 🇪🇸🤖

O Tribunal de Justiça do Ceará participou do DATAfórum Justicia 2026, na Espanha, como o único tribunal brasileiro presente no evento, compartilhando experiências e soluções desenvolvidas para modernizar os serviços judiciais.

Entre os destaques apresentados estão a AURI, plataforma que reúne soluções de inteligência artificial, e o MIDAS, ferramenta que utiliza IA para



LinkedIn

Assuntos em alta | Pessoas | Learning | Vagas | Jogos | Baixe o aplic

TJCE apresenta soluções de IA e automação no DATAfórum Justicia 2026

Este título foi resumido pela IA a partir da publicação abaixo.

Tribunal de Justiça do Ceará (TJCE Oficial)
6.938 seguidores
2 sem

O Tribunal de Justiça do Ceará (TJCE) apresentou soluções de inteligência artificial e automação no DATAfórum Justicia 2026, evento internacional realizado na Espanha. O Tribunal foi o único do Brasil a participar do encontro, que debate iniciativas de transformação digital da Justiça.

A juíza Ana Carolina Montenegro Cavalcanti, cogestora dos projetos de Inteligência Artificial e Robotização do TJCE, apresentou experiências do Programa de Modernização do Poder Judiciário do Estado do Ceará (Promojud), desenvolvido em parceria com o Banco Interamericano de Desenvolvimento (BID).

Entre as iniciativas estão a AURI, plataforma que centraliza ferramentas de inteligência artificial, e o MIDAS, que identifica atos processuais semelhantes e reduz tarefas repetitivas. Estudo apoiado pelo BID apontou ganho de produtividade de 37% na atividade avaliada com o MIDAS.

O programa também contribuiu para modernizar a infraestrutura tecnológica, fortalecer a segurança da informação e desenvolver mais de 100 robôs de automação, além de soluções de IA.

A participação reforça o compromisso do TJCE com a inovação e com uma Justiça mais eficiente, acessível e humana.

#TJCE #Inovação #InteligênciaArtificial #TransformaçãoDigital #Promojud



Notícia 4: Inscrições para curso sobre comandos prompt injection em sistemas de IA estão abertas até o dia 29 de outubro
Data: 27/10/2026
Canal: Portal TJNet
Link: https://tjnet/noticias/inscricoes-para-curso-sobre-comandos-prompt-injection-em-sistemas-de-ia-estao-abertas-ate-dia-29-de-outubro/

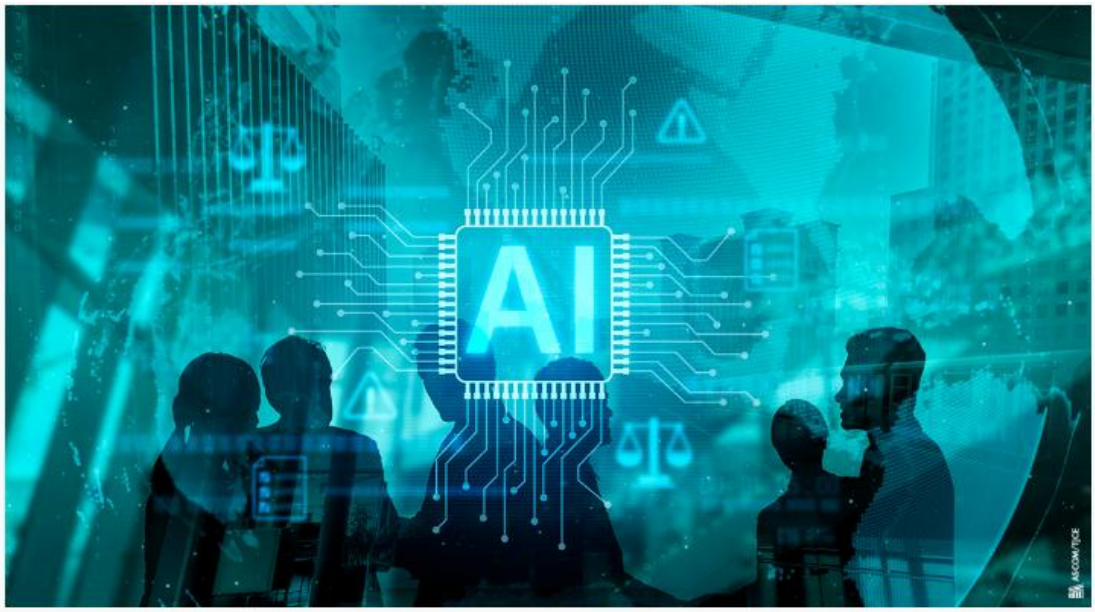

Inscrições para curso sobre comandos prompt injection em sistemas de IA estão abertas até o dia 29 de outubro

1 Curtidas 450 visualizações 27 de outubro de 2026 Compartilhar notícia

Ouvir: Inscrições para curso sobre comandos prompt injection em sistemas de IA estão abertas até o dia 29 de outubro

Com o objetivo de capacitar magistradas(os) e servidoras(es) para compreender, identificar e mitigar riscos associados à inclusão de comandos (prompt injection) e outras formas de manipulação em sistemas de Inteligência Artificial (IA), o Centro de Formação de Servidores (Cefor) abriu inscrições para o curso Prompt Injection e Segurança no Uso de IA no Poder Judiciário. As pessoas interessadas podem se inscrever até quinta-feira (29/10).

A SERVIÇO DA CELERIDADE

Notícia 1: Série Embaixadores PJE / Episódio 12 - André Mendes
Data: 29//10/2026
Canal: Portal TJNet
Link: https://tjnet/noticias/serie-embaixadores-pje-episodio-12-andre-mendes/



Série Embaixadores PJE | Episódio 12 – André Mendes

5 Curtidas 300 visualizações 29 de outubro de 2026 Compartilhar notícia

Ouvir: Série Embaixadores PJE | Episódio 12 – André Mendes

Em mais uma edição da série "Embaixadores do PJe", o episódio 12 apresenta André Mendes, diretor da Secretaria Judiciária (Sejud) Cariri, que compartilha a experiência da unidade com o sistema. Ele destaca a interface limpa e intuitiva do PJe, que permitiu sua familiarização com a ferramenta em poucos dias.

O diretor também ressalta a flexibilidade do sistema, que possibilita adaptações aos fluxos de trabalho, às tarefas e às rotinas da unidade, além de oferecer recursos de personalização visual.

A SERVIÇO DA GOVERNANÇA E GESTÃO

Notícia 1: TJCE conquista mais uma vez o Selo Linguagem Simples do CNJ e obtém maior pontuação entre tribunais estaduais do país
Data: 01/10/2026
Canal: Portal TJCE, Linkedin TJCE oficial
Link: https://www.tjce.jus.br/noticias/tjce-conquista-mais-uma-vez-o-selo-linguagem-simples-do-cnj-e-obtem-maior-pontuacao-entre-tribunais-estaduais-do-pais/

https://www.linkedin.com/posts/tjceoficial_tjce-linguagemsimples-acessoaeqjustiaexa-activity-7511791579133681666-mozB?utm_source=share&utm_medium=member_desktop&rcm=ACoAAAX2XGgBipGwCzx_IDS2T_U4Rpbe6a1L_H4



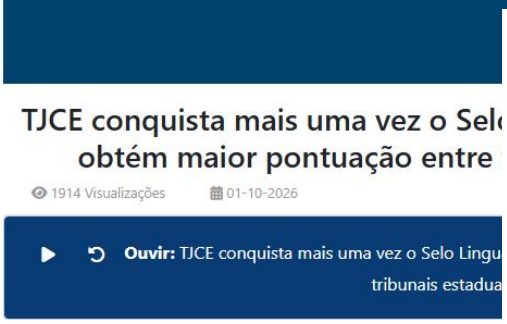



Notícia 2: +Gestão: novo guia orienta unidades sobre requisitos do Eixo Satisfação
Data: 02/10/2026
Canal: Portal TJNet, TJZap
Link: https://tjnet/noticias/gestao-novo-guia-orienta-unidades-sobre-requisitos-do-eixo-satisfacao/



+Gestão: novo guia orienta unidades sobre requisitos do Eixo Satisfação

1 Curtidas 150 visualizações 2 de outubro de 2026

Ouvir: +Gestão: novo guia orienta unidades sobre requisitos do Eixo S

Já está disponível o segundo guia visual do 7º Ciclo do Programa +Gestão. Desta v
Eixo Satisfação, com orientações para ajudar as unidades a acompanhar os critérios d

O guia explica, de forma prática, o que é avaliado e qual a pontuação de cada requ
mudanças implementadas no 7º Ciclo.

Entre os temas abordados estão o atendimento pelo Balcão Integrado de Atendimen
realizados pela Central de Atendimento Judicial (CAJ), os prazos para resposta às de
de satisfação.

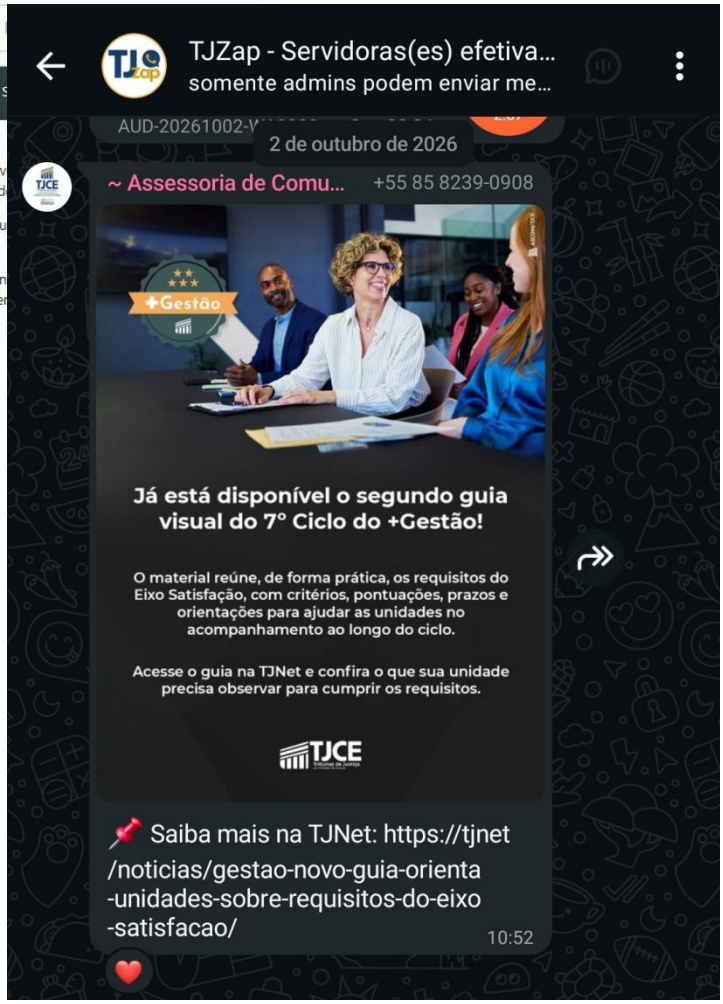

Notícia 3: Programa +Gestão : TJCE divulga resultado definitivo do 6º ciclo e reconhece desempenho do Nupaci
Data: 21/10/2026
Canal: Portal TJNet
Link: https://tjnet/noticias/programa-gestao-tjce-publica-resultado-definitivo-do-6o-ciclo/



Programa +Gestão: TJCE divulga resultado definitivo do 6º ciclo e reconhece desempenho do Nupaci

2 Curtidas 339 visualizações 21 de outubro de 2026 Compartilhar notícia

Ouvir: Programa +Gestão: TJCE divulga resultado definitivo do 6º ciclo e reconhece desempenho do Nupaci

O Tribunal de Justiça do Ceará (TJCE) divulgou o resultado definitivo do 6º Ciclo do Programa +Gestão, referente ao período de agosto de 2025 a julho de 2026. A informação consta na **Portaria nº 2364/2026**, publicada nessa segunda-feira (19/10) no Diário da Justiça Eletrônico Administrativo (DJeA).

O resultado preliminar do 6º Ciclo do Programa +Gestão contemplou 444 unidades judiciárias, distribuídas da seguinte forma: 85 classificadas como Excelência, 57 como Diamante, 116 como Ouro, 83 como Prata e 103 sem certificação.

Notícia 4: Oficinas +Gestão para Iniciantes estão com inscrições abertas até o dia 6 de novembro
Data: 28/10/2026
Canal: Portal TJNet, TJZap
Link: https://tjnet/noticias/curso-oficinas-gestao-para-iniciantes-esta-com-inscricoes-abertas-ate-o-dia-6-de-novembro/



Oficinas +Gestão para Iniciantes estão com inscrições abertas até o dia 6 de novembro

1 Curtidas 428 visualizações 28 de outubro de 2026 Compartilhar notícia

Ouvir: Oficinas +Gestão para Iniciantes estão com inscriç

O Centro de Formação de Servidores do Tribunal de Justiça do Ceará (C
da Secretaria de Governança Institucional (Segov), está com inscrições
iniciativa visa apresentar o Programa +Gestão, esclarecer os requisitos e
utilização do aplicativo do Programa +Gestão.

A formação será dividida em três turmas e ocorrerá entre os dias
plataforma Microsoft Teams. Serão ofertadas 50 vagas para cada turma,
designadas(os) para funções de gestão, gestoras(es) de unidades que
interessadas(os).

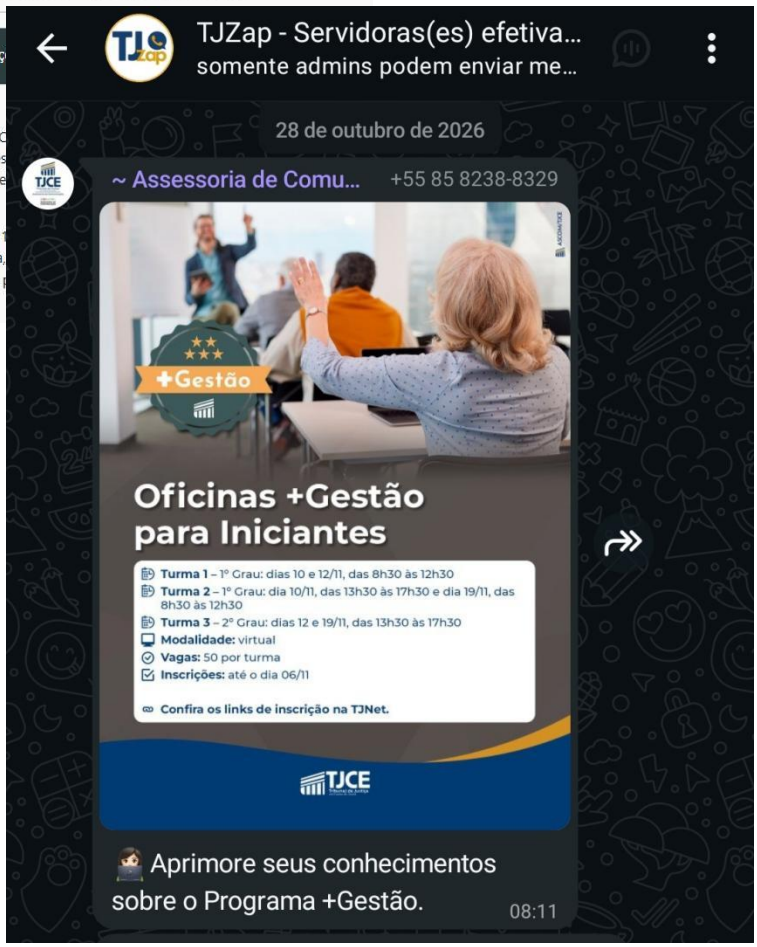

A SERVIÇO DOS DIREITOS DA MULHER

Notícia 1: O Núcleo de Comabate à Violência Doméstica (Nucevid) na comarca de Jaguaribe
Data: 02/10/2026
Canal: Instagram TJCE oficial
Link: https://www.instagram.com/reel/DeASxm0h36r/?exln=MXEwenFuZm4yemtlMg%3D%3D



Notícia 2: Núcleo de Combate à violência contra a mulher será instalado na próxima terça-feira (20/10) na comarca de Crateús
Data: 14/10/2026, 15/10/2026, 16/10/2026, 21/10/2026
Canal: Portal TJCE, Facebook TJCE oficial, Instagram TJCE Oficial, TikTok TJCE oficial, Blog do Eliomar
Link: https://www.tjce.jus.br/noticias/nucleo-de-combate-a-violencia-contra-a-mulher-sera-instalado-na-proxima-terca-feira-20-10-na-comarca-de-crateus/

https://www.tjce.jus.br/noticias/crateus-recebe-12a-unidade-de-nucleo-para-fortalecer-a-rede-regional-de-combate-a-violencia-contra-a-mulher/

https://blogdoeliomar.com/comarca-de-crateus-vai-ganhar-um-nucleo-de-combate-a-violencia-contra-a-mulher/

https://www.facebook.com/tjceoficial/posts/pfbid0kFSR6c6NWqFw1EDQKA4P4ZjN1bd63v2GHxBG7ethSCJg6nFM2d3HY9ZTkfHCVnhhl?rdid=2z0BXErz1cCMl8hh#

https://www.facebook.com/tjceoficial/posts/pfbid02QmYtZpM21fYk2UwKiM4nvxky6anmY85LchjKTQdGoyozWPWveG85MXr3AWFJQ96el?rdid=lkzKWmWuAhxuLlOg#

https://www.instagram.com/p/Dehn4g-Drbw/?psln=cXlwdXQ3cTJrcXVo

https://www.instagram.com/p/Dew9JoplZSD/?mdxt=cGFqM3V1NG1md3Yz

https://www.tiktok.com/@tjceoficial/video/7697277255231360276?_r=1&_t=ZS-9B9pwJTSRX7



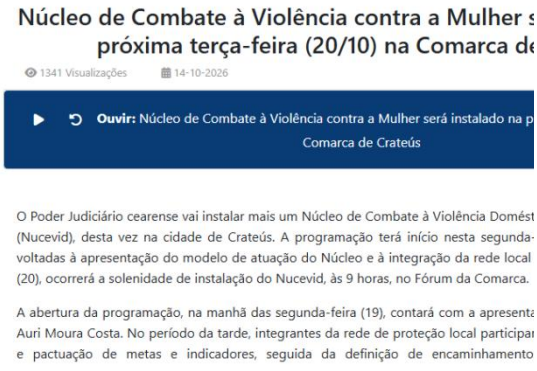
Núcleo de Combate à Violência contra a Mulher s
próxima terça-feira (20/10) na Comarca de
1341 Visualizações 14-10-2026
Ouvir: Núcleo de Combate à Violência contra a Mulher será instalado na p
Comarca de Crateús

O Poder Judiciário cearense vai instalar mais um Núcleo de Combate à Violência Domést
(Nucevid), desta vez na cidade de Crateús. A programação terá início nesta segunda-
voltadas à apresentação do modelo de atuação do Núcleo e à integração da rede local
(20), ocorrerá a solenidade de instalação do Nucevid, às 9 horas, no Fórum da Comarca.

A abertura da programação, na manhã das segunda-feira (19), contará com a apresenta
Auri Moura Costa. No período da tarde, integrantes da rede de proteção local participar
e pactuação de metas e indicadores, seguida da definição de encaminhamento


Comarca de Crateús vai ganhar um Núcleo de Combate à Violência contra a Mulher

Tudo pelas Mulheres e meninas.

outubro 15, 2026

A Comarca de Crateús vai ganhar, às 9 horas da próxima terça-feira, um Núcleo de Combate à Violência Doméstica e Familiar contra a Mulher (Nucevid). A programação de instalação dessa unidade terá início na segunda-feira (19/10), com atividades voltadas à apresentação do modelo de atuação do Núcleo e à integração da rede local de proteção. Apoio Psicológico

No período da tarde de segunda, integrantes da rede de proteção local participarão de reunião

Post de Tribunal de Justiça do Ceará

Tribunal de Justiça do Ceará
15 de outubro às 15:39 ·

Crateús terá um Núcleo de Combate à Violência Doméstica e Familiar contra a Mulher (Nucevid)! 🤝

Nos dias 19 e 20 de outubro, o Tribunal de Justiça do Ceará (TJCE) realizará atividades para a implantação da unidade, com reuniões de articulação, capacitações e assinatura de termos de cooperação entre os órgãos parceiros.

A iniciativa busca fortalecer a rede local de proteção, aprimorar os encaminhamentos e promover um atendimento cada vez mais integrado e humanizado às mulheres em situação de violência.

Com a instalação em Crateús, o Ceará passará a contar com 12 Nucevids em funcionamento, ampliando a atuação conjunta no enfrentamento à violência contra a mulher e na garantia de direitos.

📍 A solenidade de instalação será realizada no dia 20 de outubro, às 9h, no Fórum da Comarca de Crateús.

#TJCE #Nucevid #ViolênciaContraAMulher ##rededeprotecao
#ParaTodosVerem: Carr
um Núcleo de Combate
primeiro card informa q
cards destacam a atuaçã
programação de dois di
capacitação de profissio
passará a contar com 12
apresenta a data, o horá



Comente...

Instagram

Entrar Cad



tjceoficial • Seguir

tjceoficial 3 sem
Crateús terá um Núcleo de Combate à Violência Doméstica e Familiar contra a Mulher (Nucevid)! 🤝

Nos dias 19 e 20 de outubro, o Tribunal de Justiça do Ceará (TJCE) realizará atividades para a implantação da unidade, com reuniões de articulação, capacitações e assinatura de termos de cooperação entre os órgãos parceiros.

A iniciativa busca fortalecer a rede local de proteção, aprimorar os encaminhamentos e promover um atendimento cada vez mais integrado e humanizado às mulheres em situação



Crateús recebe 12ª unidade de núcleo para fortalecer a rede regional de combate à violência contra a mulher

1054 Visualizações 21-10-2026

Ouvir: Crateús recebe 12ª unidade de núcleo para fortalecer a rede regional de combate à violência contra a mulher

A rede de proteção às mulheres da região de Crateús ganha um reforço significativo com a instalação do Núcleo de Combate à Violência Doméstica (Nucevid), iniciativa da Coordenadoria Estadual da Mulher em Situação de Violência Doméstica e Familiar do Tribunal de Justiça do Ceará (TJCE). A implantação da 12ª unidade do equipamento no Estado ocorreu na segunda e terça-feira (19 e 20 de outubro), com atividades de apresentação do modelo de atuação, integração da rede local de proteção, solenidade de instalação e assinatura de termos de cooperação interinstitucional.

Post de Tribunal de Justiça do Ceará

Tribunal de Justiça do Ceará
21 de outubro às 14:34 ·

A rede de proteção às mulheres da região de Crateús ganhou um importante reforço com a chegada do Núcleo de Combate à Violência Doméstica (Nucevid).

Nos dias 19 e 20 de outubro, o município recebeu a implantação da unidade, iniciativa da Coordenadoria Estadual da Mulher em Situação de Violência Doméstica e Familiar do TJCE.

A programação reuniu representantes do Judiciário, Ministério Público, gestão municipal e demais profissionais da rede de proteção em dois dias de encontros, integração e capacitação para fortalecer o atendimento às vítimas.

As atividades também incluíram ações do Projeto Auri Moura Costa, voltado ao enfrentamento da violência sexual contra crianças e adolescentes, com capacitação sobre escuta protegida e atendimento humanizado.

Com a chegada do Nucevid a Crateús, o Ceará passa a contar com 12 comarcas com o núcleo. A expansão fortalece a atuação conjunta das instituições e contribui para uma proteção mais efetiva às mulheres em situação de violência.

Confira alguns registros desses dois dias de trabalho e construção coletiva.

📷 ASCOM TJCE

#TJCE #Nucevid #ViolênciaContraAMulher #Crateús



Comente...

Instagram

Entrar Cadastre-

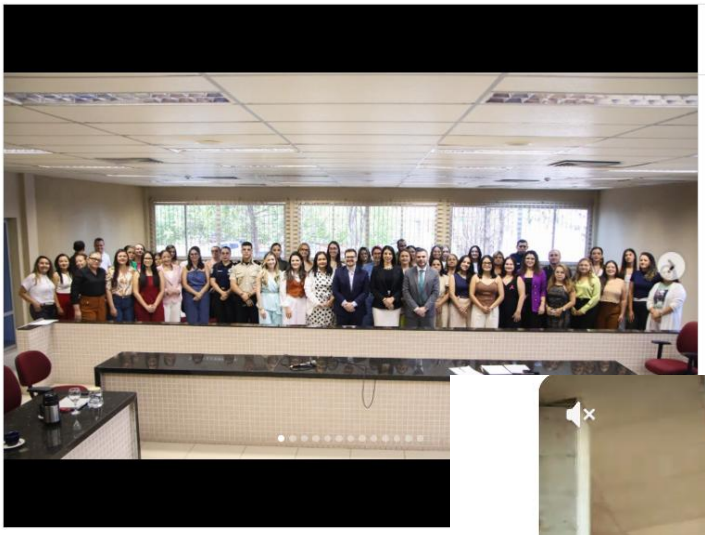

tjceoficial • Seguir

tjceoficial 2 sem
A rede de proteção às mulheres da região de Crateús ganhou um importante reforço com a chegada do Núcleo de Combate à Violência Doméstica (Nucevid).

Nos dias 19 e 20 de outubro, o município recebeu a implantação da unidade, iniciativa da Coordenadoria Estadual da Mulher em Situação de Violência Doméstica e Familiar do TJCE.

A programação reuniu representantes



156

6

5

15

A SERVIÇO DO ATENDIMENTO AO CIDADÃO

Notícia 1: Poder Judiciário cearense ultrapassa marca de 1 milhão de atendimentos em 2026
Data: 23/10/2026, 27/10/2026
Canal: Portal TJCE, Instagram TJCE oficial, TikTok TJCE oficial
Link: https://www.tjce.jus.br/noticias/judiciario-cearense-ultrapassa-marca-de-1-milhao-de-atendimentos-em-2026/

https://www.instagram.com/p/De2Jh-3oOg7/?vrfl=aWNuc3h0NXpvZ2pv

https://www.tiktok.com/@tjceoficial/video/7701310805169474836?_r=1&_t=ZS-9B9q1UervRx



Poder Judiciário cearense ultrapassa marca de 1 milhão de atendimentos em 2026

953 Visualizações 23-10-2026

Ouvir: Poder Judiciário cearense ultrapassa marca de 1 milhão de atendimentos em 2026

Em continuidade ao aprimoramento dos serviços prestados aos públicos externo e interno, o Tribunal de Justiça do Ceará (TJCE) já ultrapassou a marca de um milhão de atendimentos em 2026. Até a última sexta-feira, dia 16 de outubro, foram registradas 1.000.267 demandas por meio das centrais especializadas.

Somente a Central de Atendimento Judicial (CAJ), responsável pelo suporte direto à população, contabilizou 902.895 atendimentos, sendo 344.775 realizados presencialmente e 558.120 pelos canais remotos. Por sua vez, a Central

Instagram

Entrar Cadas



tjceoficial • Seguir

tjceoficial 1 sem

O Tribunal de Justiça do Ceará (TJCE) ultrapassou a marca de 1 milhão de atendimentos em 2026, considerando os dados registrados até 16 de outubro.

Desse total, mais de 902 mil atendimentos foram realizados pela Central de Atendimento Judicial (CAJ), que oferece suporte direto à população. Já a Central Interna de Atendimento (CIAT) contabilizou mais de 97 mil demandas, voltadas ao público interno do Judiciário.

Os atendimentos são realizados presencialmente e por canais remotos, ampliando as possibilidades de acesso



41

2

2

2